PREVIEW

SERGIO BONELLI EDITORE
bao PUBLISHING

#84

DICEMBRE 2022

9 788869 617409

Un Cavazzano da paura!

PREVIEW

PREVIEW N. 84
DICEMBRE 2022
A cura di
Sergio Bonelli Editore
e BAO Publishing

disegno di copertina di:
GIORGIO CAVAZZANO

SERGIO BONELLI EDITORE SPA
direzione generale:
DAVIDE BONELLI E SIMONE AIROLDI
direttore editoriale:
MICHELE MASIERO
responsabile settore libreria:
GIOVANNI MATTIOLI
redazione gruppo sviluppo:
GIULIA SGARBEZZINI
redattore:
ANDREA CARLO RIPAMONTI

BAO PUBLISHING SRL
ceo - publisher:
CATERINA MARIETTI
chief creative officer:
MICHELE FOSCHINI
caporedattore:
LEONARDO FAVIA
progetto grafico e impaginazione:
COSIMO TORSOLI E SARA BOTTAINI
testi a cura di:
FRANCESCO SAVINO

PER ORDINI E INFORMAZIONI COMMERCIALI

per Sergio Bonelli Editore:
libreria@sergiobonelli.net

per BAO Publishing:
preview@baopublishing.it

Distribuzione in fumetteria
Messaggerie Libri Spa
Via G. Verdi, 8
20090 Assago (MI)

Pubblicazione gratuita,
vietata la vendita

MISTO
Carta da fonti gestite in maniera responsabile
FSC® C111834
FSC www.fsc.org

Stampa:
Grafiche Stella

I prezzi dei volumi Bonelli sono indicativi e potrebbero subire delle variazioni.

LA VOCE DELL'AUTORE

Si dice che un autore debba mettere la propria arte al servizio di una storia senza che la sua voce prenda mai il sopravvento sulla storia stessa. A questo teorema segue, però, un altrettanto vero corollario: un autore, quando è davvero tale, riesce a far sentire la propria voce dando alla scrittura e al disegno un'impronta personalissima, in grado di raccontare in modo unico e inimitabile. Questo numero di **Preview,** il mensile in cui **Sergio Bonelli Editore** e **BAO Publishing** presentano le rispettive novità editoriali, ne è la piena dimostrazione.
Sergio Bonelli Editore apre il proprio catalogo con un volume di **Dylan Dog** che vanta il nome di un disegnatore imprescindibile per lettori e fumettisti stessi: **Giorgio Cavazzano.** Il Maestro veneziano disegna tre storie dell'Indagatore dell'Incubo scritte da **Francesco Artibani** e **Tito Faraci,** per un volume dal titolo **DYLAN DOG - NEL SEGNO DI CAVAZZANO.** Il team di **Nathan Never** conclude la trilogia di albi in collaborazione con l'Agenzia Spaziale Italiana con **NATHAN NEVER – MISSIONE ASTEROIDI.** Per continuare con i grandi autori, **Paolo Barbieri** firma **FIABE IMMORTALI,** in cui reinterpreta le fiabe più importanti del nostro immaginario. Debutta la serie **MR. EVIDENCE,** un thriller psicologico e distopico creato da **Adriano Barone** e **Fabio Guaglione** il cui primo volume è intitolato **LA PROVA DELLA TUA ESISTENZA.** E, per suggellare le contaminazioni tra fumetti e nuovi media, escono due volumi speciali legati a **Dragonero,** l'**ARTBOOK** della serie animata dal titolo **I PALADINI,** e a **Dampyr,** che contiene la storia a fumetti da cui è tratto il film e materiali extra di lavorazione.
La seconda parte, che presenta il catalogo di **BAO Publishing,** non è da meno: tra gli autori più importanti della Casa editrice spicca **Jeff Lemire,** scrittore prolifico e innovativo. Qui lo troviamo con il quarto e conclusivo volume di **ASCENDER,** serie fantasy creata in coppia con **Dustin Nguyen,** che chiude la saga cominciata con **Descender.** Lo troviamo in un nuovo volume spin-off dell'universo di **Black Hammer,** dal titolo **SKULLDIGGER,** disegnato da **Tonci Zonjic,** che farà felici i sempre più appassionati della serie. Lo troviamo con **PRIMORDIAL,** un volume autoconclusivo a metà tra la fantascienza e la spy-story in cui ritrova la fortunata collaborazione con **Andrea Sorrentino.** E ancora: **Kieron Gillen** e **Jamie McKelvie** concludono **WICKED + THE DIVINE** con il nono e sconvolgente capitolo, mentre **Skottie Young** torna in coppia con **Jorge Corona** con **IL ME CHE AMI NELLE TENEBRE.**
Con nomi così, siamo sicuri che vi aspetta un autunno di letture sorprendenti, con personaggi amatissimi raccontati da autori che riusciranno a incantarvi almeno quanto sorprendono noi ogni volta che ci fanno perdere nelle loro storie.

Buona lettura e buoni ordini!

Gli editori

CAVAZZANO DYLANIATO

di Franco Busatta

Giorgio Cavazzano non è nuovo alla collaborazione con Sergio Bonelli Editore (ricordate *La città* e *Maledetta galassia,* entrambe scritte da Bonvi per la collana *I grandi comici del fumetto?*), ma in questo coloratissimo volume lo ritroviamo a gravitare interamente nell'orbita dylaniata di quel Tiziano Sclavi che tanto ha significato per il disegnatore veneziano. Stando infatti a quanto dichiarato dallo stesso Cavazzano, l'incontro col papà dell'Indagatore dell'Incubo, avvenuto nei primi anni Settanta, ha rappresentato un autentico punto di svolta nella sua carriera, spingendolo a cercare un stile grafico che prescindesse dalle influenze strettamente disneyane con le quali si era ritrovato alle prese fino ad allora e che portò alla nascita di *Altai & Jonson.*

Le tre storie che troverete nel volume *Nel segno di Cavazzano* sono sceneggiate da Francesco Artibani e da Tito Faraci, ne è protagonista Dylan al quale, però, ruba la scena un Groucho in grande spolvero. Due sono qui proposte per la prima volta a colori, mentre quella iniziale, *Stardust,* è inedita e vede l'ineffabile assistente dell'Inqulino di Craven Road infilarsi in un Aldilà di natura squisitamente mediatica dove avrà modo di "spalleggiare" celebrity di culto (e un tantino defunte) del calibro di Jim Morrison, James Dean e Marilyn Monroe. Un incalzante, spassoso *Helzapoppin'* orchestrato magistralmente da Artibani e disegnato da un Cavazzano all'apice delle sue capacità espressive.

Copertina in lavorazione

DYLAN DOG
NEL SEGNO DI CAVAZZANO
di Francesco Artibani, Tito Faraci e Giorgio Cavazzano
144 pagine - 19 x 26 cm
colore, cartonato
ISBN 978-88-6961-753-9
€ 25,00

DYLAN DOG
NEL SEGNO DI CAVAZZANO

Ad affiancare il libro-intervista a Giorgio Cavazzano di Francesco Verni, arriva ora un importante volume tutto a fumetti: la raccolta delle storie che il Maestro veneziano ha realizzato negli anni per Sergio Bonelli Editore dedicate a Dylan Dog e all'immancabile Groucho. Il libro è interamente a colori e contiene due storie già apparse in precedenti pubblicazioni, scritte da Tito Faraci e Francesco Artibani, e una lunga storia inedita, firmata sempre da Artibani. Un volume che possiamo definire un piccolo gioiello del nostro catalogo e che non mancherà di attrarre sia i moltissimi fan di Giorgio Cavazzano sia i lettori di Dylan Dog.

Copertina in lavorazione

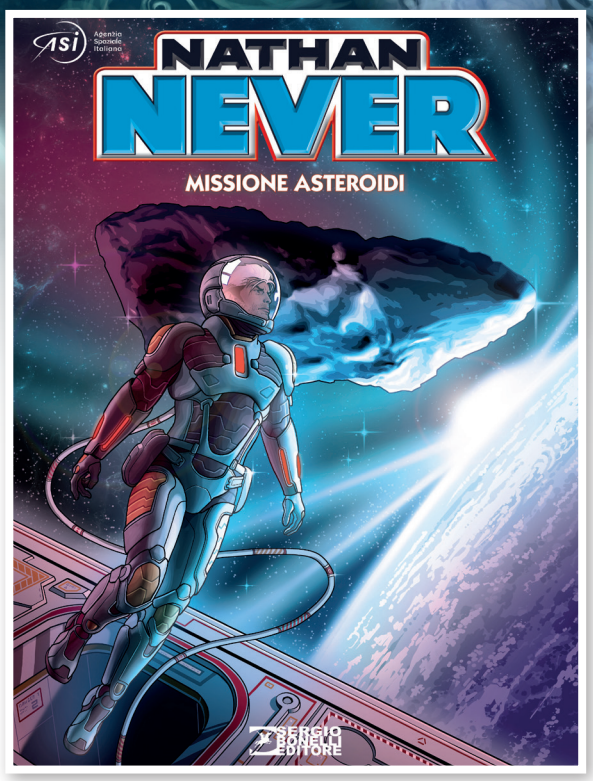

NATHAN NEVER
MISSIONE ASTEROIDI
di Bepi Vigna e Sergio Giardo
80 pagine - 22 x 30 cm
colore, cartonato
ISBN 978-88-6961-747-8
€ 19,00

Si completa con questo volume la prima ideale trilogia frutto della collaborazione tra Sergio Bonelli Editore e l'Agenzia Spaziale Italiana. E questa volta vengono puntati i riflettori sul programma LICIACube – acronimo per Light Italian CubeSat for Imaging of Asteroids - che, all'interno della missione NASA DART, avrà il compito di documentare da vicino l'impatto tra una sonda e un asteroide con l'obiettivo di modificarne l'orbita. Nell'avventura di Nathan Never, infatti, la Terra del futuro è minacciata da un grosso asteroide che ha inaspettatamente cambiato la propria orbita e ora punta al nostro pianeta...

Copertina in lavorazione

FIABE IMMORTALI
di Paolo Barbieri
144 pagine - 22 x 30 cm
colore, cartonato
ISBN 978-88-6961-756-0
€ 26,00

Dopo lo straordinario successo de *L'Inferno di Dante* e di *Favole degli Dei*, un nuovo volume di Paolo Barbieri entra nel catalogo Sergio Bonelli. I testi più noti e amati della tradizione fiabistica vengono interpretati dalla matita e dai colori di Paolo Barbieri che, con la consueta maestria, ci restituisce l'essenza più vera e drammatica di personaggi come Raperonzolo e l'eterea Cenerentola. E poi destrieri magici, draghi alati, ambigue sirene e streghe crudeli. Creature fantastiche, ma talmente reali che il loro sguardo diretto costringe il lettore a provare emozioni pure e ancestrali.

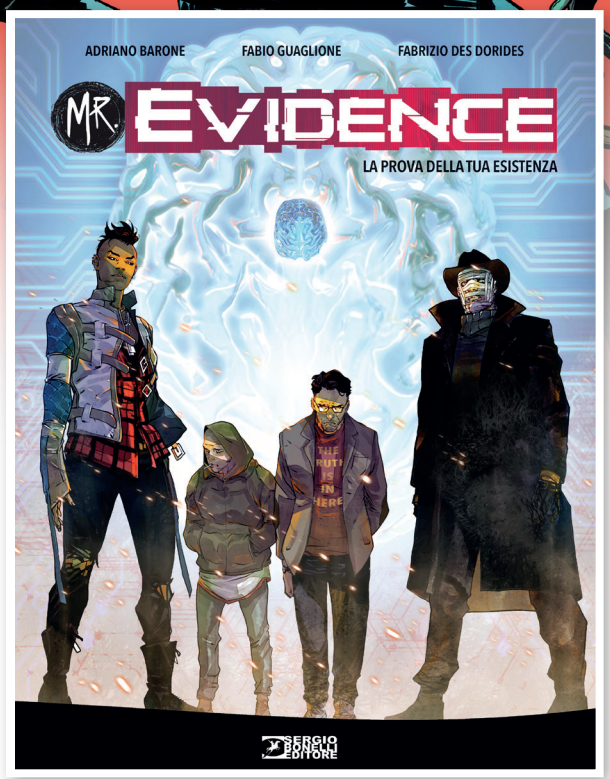

Copertina in lavorazione

Copertina in lavorazione

MR. EVIDENCE 01
LA PROVA DELLA TUA ESISTENZA
di Adriano Barone, Fabio Guaglione
e Fabrizio Des Dorides
80 pagine - 22 x 30 cm
colore, cartonato
ISBN 978-88-6961-759-1
€ 18,00

Frederick, Alexandra, Adam, Philipp, ovvero Mr. Truth, Miss Nerve, Mr. None e Mr. Pain. Quattro individui affetti da "anomalie psicologiche" che li portano a vedere il mondo in maniera unica. Fuggitivi. Antieroi. "Che differenza c'è tra noi e loro?" È il quesito ossessivo che i protagonisti si porranno ogni volta che entreranno in contatto con... un assassino. Tra il thriller, il crime e la spy story, *Mr. Evidence* esce in libreria in otto volumi ed è una serie scritta da Adriano Barone e Fabio Guaglione, con i disegni, in questo primo capitolo, di Fabrizio Des Dorides, che vi porterà in luoghi inesplorati della mente. Cercate gli indizi: sono ovunque.

LO SCONOSCIUTO
LE NUOVE AVVENTURE 03
Far sanguinare l'elefante
lentamente mentre muore
di Daniele Brolli e Andrea Borgioli
144 pagine - 22 x 30 cm
B/N, cartonato
ISBN 978-88-6961-734-8, € 21,00

Proseguono le nuove avventure dello Sconosciuto, in linea di continuità con quanto ideato dall'indimenticato Maestro bolognese Magnus. Dopo la conclusione, in due volumi, della prima apparizione del personaggio, arriva una inedita storia di Daniele Brolli, disegnata da Andrea Borgioli.
1987: Unknow è fuggito a Berlino Ovest, ma è come se si fosse trasferito su un altro pianeta. Si è lasciato alle spalle i vecchi problemi legati all'agenzia per cui lavorava, ma è già pronto ad affrontarne altri. E nella sua memoria si agitano gli spettri degli anni '50, quand'era legionario, a Diên Biên Phú...

Copertina in lavorazione

Copertina in lavorazione

I BASTARDI DI PIZZOFALCONE
GELO
di Maurizio de Giovanni, Sergio Brancato e Fabiana Fiengo
144 pagine - 19 x 26 cm
colore, cartonato
ISBN 978-88-6961-746-1
€ 22,00

Prosegue la traduzione a fumetti della serie creata da Maurizio de Giovanni *I Bastardi di Pizzofalcone*, che affianca l'ormai consolidata collezione di romanzi a fumetti dedicati all'altro grande personaggio dello scrittore napoletano, *Il commissario Ricciardi*.
Nel terzo libro della serie, un'inattesa gelata invernale investe Napoli. In questo clima, i Bastardi di Pizzofalcone devono indagare nel mondo degli studenti universitari per chiarire l'omicidio dei due fratelli Grazia e Biagio Varricchio. Intanto la sfera dei sentimenti è in subbuglio per alcuni membri della squadra, l'amore può anche far soffrire...

TEX
BLACK BARON
di Gianluigi Bonelli e Aurelio Galleppini
480 pagine - 16 x 21 cm
B/N, brossurato
ISBN 978-88-6961-742-3
€ 16,00

Prosegue la raccolta completa delle storie di Tex che hanno al centro la figura del suo più temibile nemico, l'illusionista, spia, mago, ipnotista e oscuro signore del male Mefisto. Dall'aspetto luciferino, Steve Dickart - questo il vero nome - odia con tutte le forze Tex e i suoi pards, e nel corso di molte avventure elabora piani diabolici per eliminarli, usando le abilità più oscure, contro le quali le pistole di Tex possono poco o nulla. Più volte dato per morto, Mefisto ritorna, ogni volta più forte e determinato, a intralciare mortalmente la strada dei nostri eroi.

Immagine provvisoria

DRAGONERO - I PALADINI
ARTBOOK
di AA.VV.
192 pagine - 27 x 24 cm
colore, cartonato
ISBN 978-88-6961-752-2
€ 38,00

La prima grande produzione animata della nostra Casa editrice è dedicata a *Dragonero*. La serie TV di 26 episodi, realizzata in collaborazione con Rai Kids e rivolta a un pubblico di ragazzi dai 9 ai 12 anni, è finalmente pronta! Ad accompagnare la messa in onda, tra i vari prodotti editoriali realizzati, c'è anche l'Artbook dedicato al mondo animato di *Dragonero*. Un volume di grande formato tutto a colori che racconta gli eroi, i personaggi, gli ambienti, le avventure e il dietro le quinte della loro realizzazione.

Copertina in lavorazione

DAMPYR
IL FIGLIO DEL DIAVOLO. IL FILM
di Mauro Boselli, Maurizio Colombo e Mario "Majo" Rossi
256 pagine - 19 x 26 cm
Colore e B/N, brossurato con alette
ISBN 978-88-6961-771-3
€ 25,00

Un lungo lavoro di pre-produzione, un set impegnativo, una grande sforzo di post-produzione per ottenere effetti speciali all'altezza del concept, e ora finalmente il film di *Dampyr* arriva nei cinema italiani in anteprima mondiale il 28 ottobre. Questo volume affianca l'uscita nella sale e contiene la storia a fumetti da cui il film è tratto e una lunga sezione di immagini che comprendono i ritratti degli attori, le foto dei set, gli studi delle scenografie e dei costumi e tante altre istantanee raccolte durante le riprese che si sono svolte nel 2019 in varie location della Romania. Per tutti gli amanti di Dampyr e dei cinecomics!

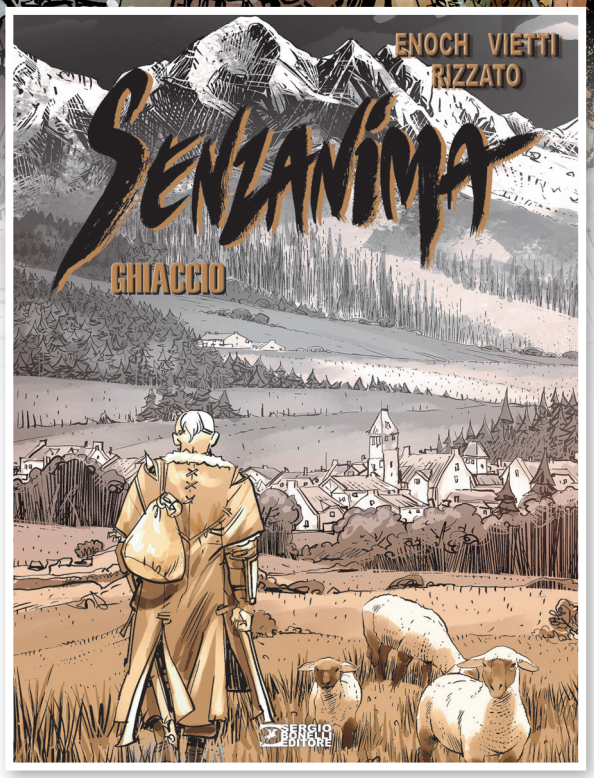

Immagine provvisoria

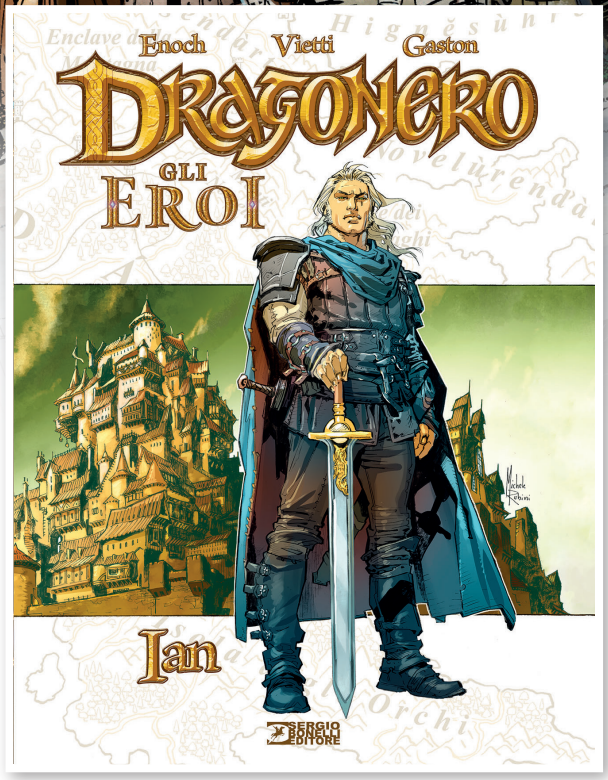

Copertina in lavorazione

SENZANIMA
GHIACCIO
di Stefano Vietti e Francesco Rizzato
80 pagine - 22 x 30 cm
colore, cartonato
ISBN 978-88-6961-748-5
€ 18,00

La fortunata serie dedicata alle avventure del giovane Ian Aranill arriva al decimo episodio. La Gilda dei Mercanti ordina alla compagnia dei Senzanima di recarsi a Baijadan per vigilare sulla costruzione di una preziosa strada mercantile. Ma per giungere in quella città meridionale sono costretti a percorrere impervi sentieri di montagna che, incuneandosi fra le vette della catena del Margondár, scendono vertiginosamente fra neve e ghiaccio, fra gole rocciose e fitte foreste, dietro i cui alberi occhi malevoli spiano gli intrusi, attendendo il giusto momento per colpire!

GLI EROI DI DRAGONERO
IAN
di Stefano Vietti e Francesco Gaston
72 pagine - 22 x 30 cm
B/N, cartonato
ISBN 978-88-6961-749-2
€ 18,00

Con questo titolo inauguriamo una serie di volumi a colori che presentano ognuno un'avventura inedita incentrata sugli eroi di *Dragonero*. Sarà un'occasione per esplorare più a fondo il carattere dei vari personaggi e aspetti meno conosciuti delle loro vicende personali, nonché un modo piacevole e avventuroso, rivolto ai nuovi lettori, per entrare in questo universo.
Risvegliato dal clamore scatenato dalle orde degli Abominii che sciamano per l'Erondár, un gigantesco demone si desta dal proprio millenario sonno. Un vecchio Drago chiama Ian Aranill, affinché lo aiuti in un'impresa disperata...

Immagine provvisoria

Immagine provvisoria

DRAGONERO CONAN (VERSIONE REGULAR)
L'OMBRA DEL DRAGO
di Luca Enoch, Stefano Vietti e Lorenzo Nuti
32 pagine - 16 x 21 cm, colore, brossurato, € 4,00

DRAGONERO CONAN (VERSIONE MAXI)
L'OMBRA DEL DRAGO
di Luca Enoch, Stefano Vietti, Lorenzo Nuti e Paolo Barbieri
32 pagine - 24 x 32 cm, B/N, brossurato, € 8,00

L'acciaio che cozza contro l'acciaio produce scintille... è arrivato l'incontro fra la spada selvaggia di Conan e la "Tagliatrice Crudele" brandita da Dragonero!
Il numero zero sarà presentato anche in una prestigiosa artist edition, di grandi dimensioni e con interni in un elegante b/n, corredata da una cover mozzafiato realizzata da Paolo Barbieri. Disponibile in anteprima a Lucca Comics & Games, presso gli stand Sergio Bonelli Editore e Panini, nello shop on-line e poi presso le migliori fumetterie: un evento imperdibile!

DRAGONERO BOX
L'ERA OSCURA
18 x 25 x 9 cm, box di latta + 3 albi di 96 pagine + 1 taccuino + 1 poster + 1 cucisivo
ISBN 978-88-6961-397-5
€ 24,90

Inizia una nuova stagione di *Dragonero*, arriva il *Mondo oscuro!*
Il *Box Dragonero - L'era oscura*, che festeggia questo evento, è una scatola di metallo stampata a colori che contiene tre edizioni diverse del numero uno di *Dragonero - Il Mondo oscuro*: quella regolare, una variant con copertina appositamente disegnata da Marco Checchetto e una variant con cover materica che sarà venduta solo nella confezione box e non separatamente. Inoltre, nella scatola troverete anche una stampa che riproduce la mappa dell'Erondár oscuro, il simbolo dell'Impero dopo la vittoria dei ribelli stampato su stoffa e il taccuino di Dragonero.

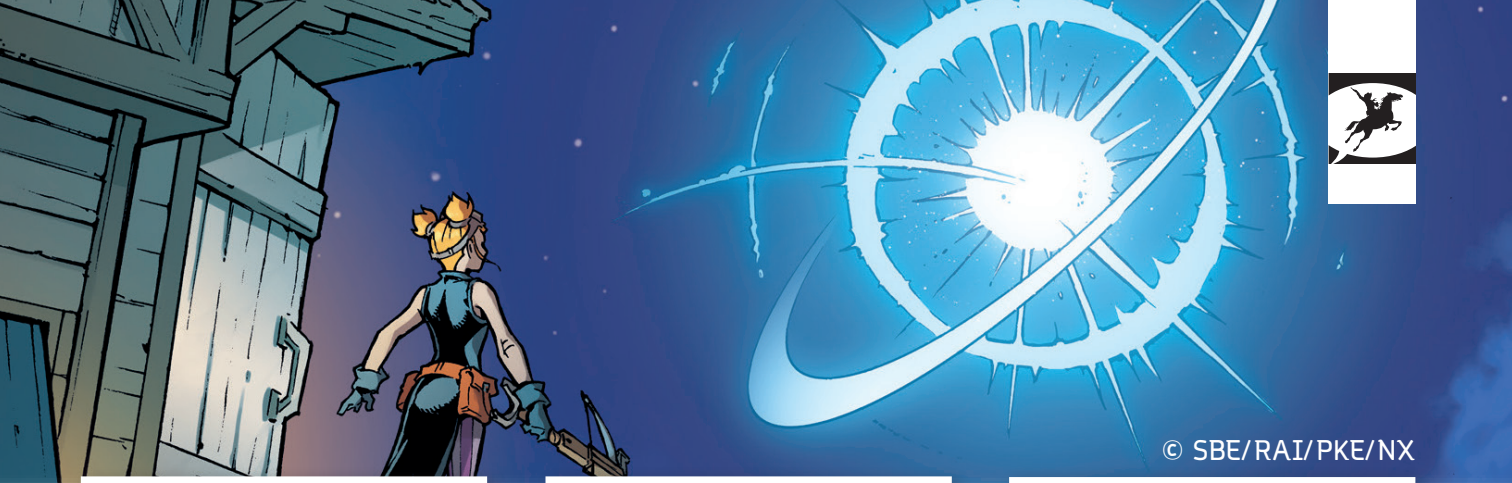

© SBE/RAI/PKE/NX

Immagine provvisoria

DRAGONERO - MONDO OSCURO 2
Un grido dal profondo
di Luca Enoch e Fabio Babich
96 pagine - 16 x 21 cm
B/N, brossurato
€ 4,40

Secondo appuntamento con il nuovo ciclo di storie dragoneriane: qui scopriremo cosa accade agli abominii prima che cali la notte e le tenebre ne permettano le feroci incursioni... e quale drastica contromisura Dragonero e la sua speciale Guardia Diurna abbiano preso per affrontare questi spaventosi mostri. Gli audaci compagni di Ian lo seguiranno sottoterra, dove gli abominii si sono rifugiati per sottrarsi alla mortale luce del sole.
È una caccia spaventosa, condotta in ambienti ristretti, completamente al buio, dove i mostri degli Inferi si muovono liberamente!

Immagine provvisoria

LE MITICHE AVVENTURE DI DRAGONERO 2
Il re dei goblin
di Luca Enoch, Stefano Vietti, Simone Garizio, Antonella Platano, Diego Bonesso e Giuseppe Matteoni
96 pagine - 16 x 21 cm
colore, brossurato, € 4,90

Continuano le avventure dei tre giovani paladini: Ian, Myrva e Gmor! Quali nuove minacce dovranno affrontare, questa volta? Diciamo soltanto un nome: goblin! E già questo dovrebbe farvi rizzare i capelli in testa! Orride creature, i goblin, e pure perfide, ladre e un po' puzzolenti! Ma non sarà tutto qui: altre tre brevi avventure attendono i vostri beniamini, fra strane creature dispettose e nuovi amici che si uniscono alla compagnia!

Immagine provvisoria

DRAGONERO
IL MAGAZINE DELLA SERIE TV 2
32 pagine - 21 x 28 cm
colore, spillato
€ 5,90

Secondo appuntamento in edicola con il coloratissimo e divertentissimo Magazine dell'eroe dei cartoni animati che più amate, ovvero Dragonero! Fra giochi, rompicapi, avventure spassose a fumetti e curiosità dalla serie, potrete ritrovare qui tutte le emozioni che avete vissuto davanti allo schermo della TV, anzi, raddoppiarle! In che modo? Grazie a uno splendido regalo!
Ma come? Non vi abbiamo detto che allegato al Magazine ci sarà un bellissimo gadget? Oh... allora lo facciamo adesso!

Immagine provvisoria

MORGAN LOST FEAR NOVELS 6
Excalibur
di Claudio Chiaverotti
e Francesco Francini
64 pagine - 17 x 23 cm
B/N, brossurato
€ 4,40

Ha visto Morgan Lost abbattere un assassino, lo ha visto ed era bellissimo. Per lei brillava di luce celeste... ma non avrebbe mai avuto il coraggio di parlargli. Così ha preso la sua pistola e tra le dita l'ha sentita potente come la spada magica di un cavaliere. Ora ha cominciato a uccidere, per essere come Morgan, per averlo con sé... e sa che solo l'amore del Cacciatore potrà fermarla!

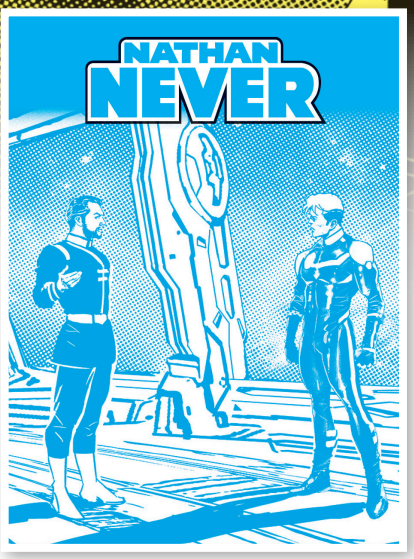

Immagine provvisoria

NATHAN NEVER 379
Presenze
di Bepi Vigna e Max Bertolini
96 pagine - 16 x 21 cm
B/N, brossurato
€ 4,40

L'astronave Archimede, in esplorazione in un settore dello spazio lontano centinaia di anni luce dalla Terra, capta strani segnali provenienti da un oggetto cosmico sconosciuto. Una volta raggiunta l'orbita prossima a quello che sembra uno strano pianeta in via di formazione, le unità robotiche smettono di funzionare e l'equipaggio della nave spaziale pare perdere interesse a tornare verso casa. Nathan, inviato a indagare, si trova coinvolto in una situazione in cui non è facile distinguere ciò che è reale e ciò che è frutto di emozioni e ricordi personali...

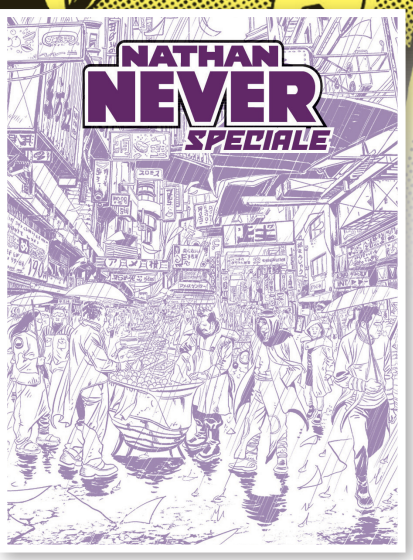

Immagine provvisoria

NATHAN NEVER SPECIALE 33
Le stagioni del dolore
di Davide Rigamonti,
Emanuele Boccanfuso, Mario Rossi,
Antonella Vicari e Ivan Zoni
128 pagine - 16 x 21 cm
B/N, brossurato
€ 6,90

Un anno nella Città della Costa Est. Un anno scandito da pericolose missioni ed eclatanti novità per gli Agenti Alfa, tra momenti di indicibile crudeltà e slanci di inaspettata tenerezza... Un anno di sole, vento, pioggia, neve...
Una storia particolare, in cui il battagliero homeless Artie ci guiderà attraverso quattro episodi - uno per stagione -, affidati alle chine di quattro straordinari ed eclettici talenti grafici.

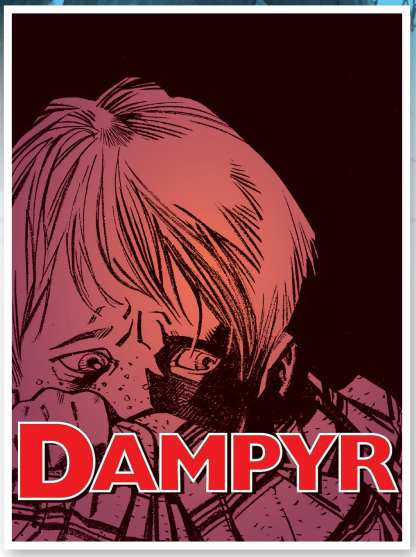

Immagine provvisoria

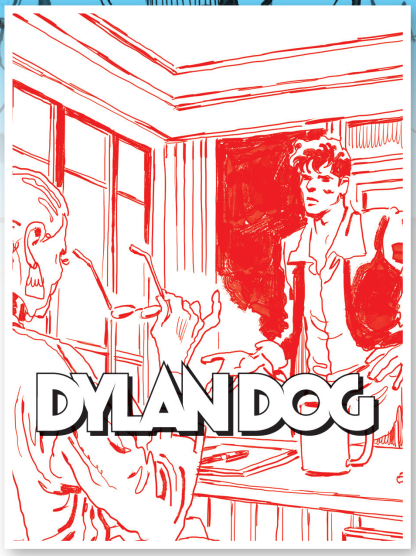

Immagine provvisoria

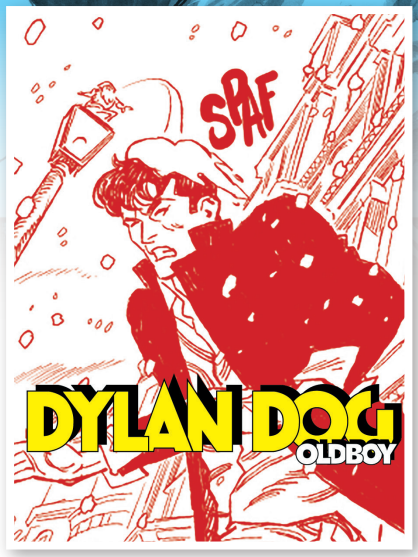

Immagine provvisoria

DAMPYR 273
La scuola tra i fiordi
di Mauro Boselli e Luca Rossi
96 pagine - 16 x 21 cm
B/N, brossurato
€ 4,40

Una terrificante Vigilia di Natale tra i fiordi selvaggi dell'Islanda. La giovane maestra Freya e i suoi allievi, isolati dalla neve nella scuola di Frodistadir, ricevono la visita dei figli di Yol e della loro terribile madre Gryla! Riusciranno Harlan e Gudrun ad arrivare in loro aiuto?

DYLAN DOG 436
Non con fragore
di Claudio Lanzoni,
Barbara Baraldi e Sergio Gerasi
96 pagine - 16 x 21 cm
B/N, brossurato
€ 4,40

Secondo capitolo della nuova trilogia dylaniata. Una donna è nel suo letto, addormentata. Il marito tenta di svegliarla, ma da un angolo della stanza una creatura oscura balza su di loro. Dylan è alle prese con "la paralisi del sonno", un'esperienza terrificante durante la quale appaiono inquietanti creature fatte d'ombra, che sembrano volerti ghermire mentre sei immobilizzato.

DYLAN DOG OLDBOY 16
Natale con l'Orco
di Gabriella Contu e Riccardo Torti
Facce e maschere
di Alessandro Russo,
Piero Dall'Agnol e Luigi Siniscalchi
192 pagine - 16 x 21 cm
B/N, brossurato, € 6,90

Non c'è niente che riesca a far infuriare e contemporaneamente deprimere Dylan quanto la stramaledetta atmosfera natalizia. Ma mentre la neve scende copiosa sulle strade londinesi, l'Old Boy esce dal negozio di Safarà con una scatola di misteriosi pennelli...
Dylan è alle prese con Mr. R, un giustiziere dalla maschera senza espressione e in grado di riflettere come uno specchio il volto del malvagio mentre viene punito senza pietà. Ma come può essere diventato reale quel vecchio personaggio ideato dal fumettista Stayn Peikoff?

Copertina in lavorazione

STORIA DEL WEST 45
La legge della violenza
di Gino D'Antonio
e Sergio Tarquinio
96 pagine - 19 x 27 cm
colore, brossurato
€ 6,90

Belinda è nelle mani dei fuorilegge che taglieggiano Hays City, un'intera città nella morsa del terrore... Con due stelle di latta e le loro implacabili pistole, Wild Bill Hickok e Bill Adams dicono di no alla legge della violenza!

Copertina in lavorazione

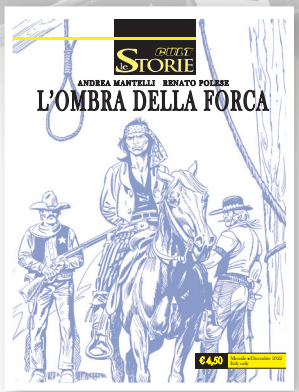

LE STORIE CULT 122
L'ombra della forca
di Andrea Mantelli
e Renato Polese
112 pagine - 16 x 21 cm
B/N, brossurato
€ 4,50

Paco Ramirez... un nome che suona come una condanna, per un giovane messicano in cerca di fortuna nella terra dei Gringos. Perseguitato da una taglia e ingiustamente destinato alla mano del boia, Paco dovrà combattere come un leone e affrontare una vera e propria odissea per sfuggire... all'ombra della forca!

Immagine provvisoria

JULIA 291
Uomo d'onore
di Giancarlo Berardi,
Lorenzo Calza
e Luigi Pittaluga
112 pagine - 16 x 21 cm
B/N, brossurato
€ 4,50

A Garden City un'intera famiglia viene sterminata nella propria abitazione da uno spietato commando omicida.
Julia dovrà passare al setaccio la vita delle vittime e, contemporaneamente, immedesimarsi nel cuore arido degli assalitori per individuare le ragioni e gli autori del massacro...

Copertina in lavorazione

MARTIN MYSTÈRE 394
Allarme rosso
di Enrico Lotti,
Alessandro Mainardi,
Valentino Forlini
e Max Avogadro
96 pagine - 16 x 21 cm
B/N, brossurato, € 4,40

Nei cieli del Nord Europa, un Top Gun americano vede Babbo Natale su una slitta volante. La sua nuova amica Angie lo convince a parlare dell'accaduto con Martin che ben presto scopre che avvistamenti simili si stanno verificando in altre parti del mondo, destando l'interesse delle principali agenzie di intelligence...

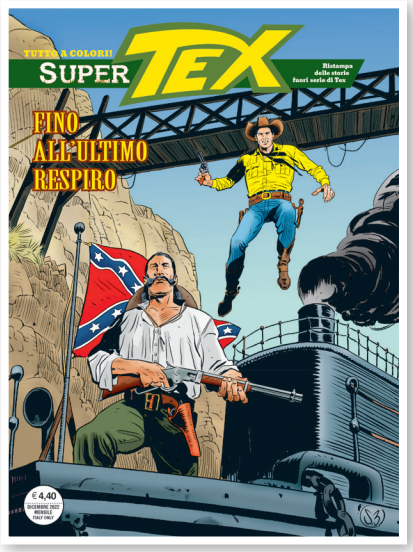

Immagine provvisoria

SUPER TEX 14
Fino all'ultimo respiro
di Antonio Segura, Mauro Boselli, José Ortiz e Alfonso Font
112 pagine - 16 x 21 cm
colore, brossurato
€ 4,40

La "Vendetta del Sud" procede verso il Tennessee, ma i danni subiti la rallentano molto, così Tex riesce a salire a bordo, affondandola definitivamente ...
Dopo aver rapinato la banca di Wellton e preso il piccolo Johnny come ostaggio, la banda di Eddie è diretta in Messico con il proposito di attraversare il deserto e fuggire via mare...

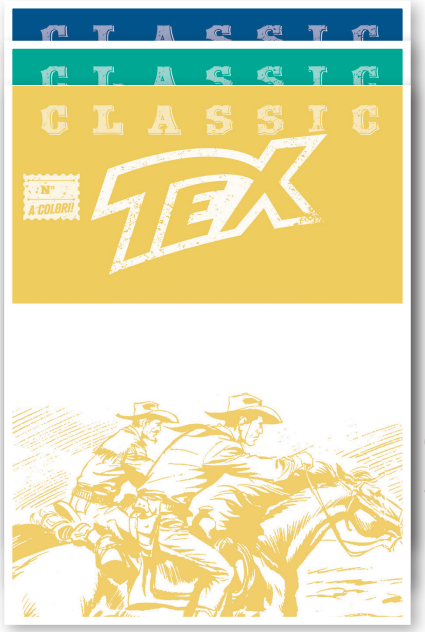

Immagini provvisorie

TEX CLASSIC 150, 151 e 152
Notte violenta
Morte sulla Mesa
Il segno di Zhenda
di Gianluigi Bonelli, Aurelio Galleppini e Francesco Gamba
64 pagine - 16 x 21 cm
colore, brossurato, € 3,50 cad.

La Mano di Ferro che guida la sanguinosa ribellione comanche è in realtà composta da quattro pellerossa agli ordini dell'apache Isidro, abbigliati con armature da conquistadores spagnoli e capi di un esercito inarrestabile...

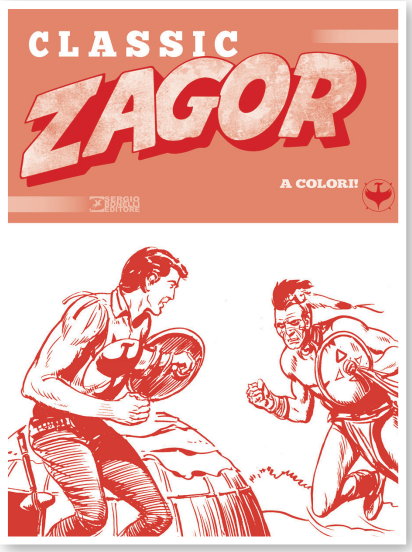

Immagine provvisoria

ZAGOR CLASSIC 46
I Lupi Neri
di Guido Nolitta e Gallieno Ferri
80 pagine - 16 x 21 cm
colore, brossurato
€ 3,90

Alcuni indiani rapiscono il figlio del colonnello Howard, che decide di far intervenire i Lupi Neri, un gruppo di spietati mercenari guidato dal fanatico Otto Kraus. Zagor cerca di trovare il figlio di Howard prima del loro arrivo, ma viene gravemente ferito dal bellicoso mohicano Dente di Lupo...

LE ALTRE USCITE DI DICEMBRE 2022

ZENITH 739 / ZAGOR 688
L'inarrestabile
di Jacopo Rauch e Luigi Coppola
96 pagine - 16 x 21 cm
B/N, brossurato, € 4,40

TEX 745
Vancouver
di Pasquale Ruju e Corrado Mastantuono
112 pagine - 16 x 21 cm
B/N, brossurato, € 4,40

TEX NUOVA RISTAMPA 487
L'angelo della vendetta
di Claudio Nizzi e Fernando Fusco
112 pagine - 16 x 21 cm
B/N, brossurato, € 4,40

TEX WILLER 49
La vendetta dei Caddo
di Jacopo Rauch e Mario Atzori
64 pagine - 16 x 21 cm
B/N, brossurato, € 3,50

ZAGOR + 7
La macchina del tempo
di AA. VV.
288 pagine - 16 x 21 cm
B/N, brossurato, € 7,90

COLOR TEX 22
Yavapai e altre storie
di AA. VV.
160 pagine - 16 x 21 cm
colore, brossurato, € 7,90

TUTTO TEX 620
Nel rifugio di Espectro
di Mauro Boselli ed Ernesto Garcia Seijas
112 pagine - 16 x 21 cm
B/N, brossurato, € 4,40

SERGIO BONELLI EDITORE VIRTUAL TOUR IN FUMETTERIA!
Continuano (virtualmente) i tour degli autori Bonelli nelle fumetterie italiane!

40 ANNI DI MARTIN MYSTÈRE

VENERDÌ 21 OTTOBRE, ALLE ORE 18
Intervista streaming con Alfredo Castelli,
modera Giovanni Boninsegni.

Facebook | YouTube

PRENOTA IL VOLUME DELLA SERIE CHE PREFERISCI PRESSO UNA DELLE FUMETTERIE ADERENTI:
IN OMAGGIO **UNA STAMPA ESCLUSIVA** CON LA FIRMA DI **CASTELLI!**
La prenotazione copia+stampa è possibile fino al 14 ottobre 2022, salvo esaurimento scorte.

COSMIC SHOP | Alessandria
EDICOLA DEL PINOCCHIO | Ancona
FUMETTOLANDIA | Bari
COMIX 21 | Battipaglia (SA)
ALESSANDRO LIBRERIA | Bologna
DECIMO PIANETA | Certaldo (FI)
PANINI STORE | Firenze
FUNSIDE KATANE | Gravina di Catania (CT)
BONELLI STORE | Milano
GAMES ACADEMY | Pescara
NON SONO FUMETTO TRE | Pontedera (PI)
CASA DEL FUMETTO | Roma
HO VISTO COSE | Roma
IMPREVISTI E PROBABILITÀ | Roma
NERO DI CHINA | Roma
DELTA COMICS | Rovigo
COMICS SANS | Sestri Ponente (GE)
POPSTORE | Torino
SERGIOSCHI FUMETTOSHOP | Torino
GIGACOMICS | Voghera (PV)

Lista fumetterie aderenti in aumento.
Segui le pagine Facebook e Instagram di Sergio Bonelli Editore per l'elenco aggiornato.
******
Stay tuned!
La prossima tappa del Virtual Tour sarà su **LO SCONOSCIUTO**
VENERDÌ 18 NOVEMBRE, ALLE ORE 18
Intervista streaming con Daniele Brolli e Davide Fabbri,
modera Giovanni Boninsegni.
Segui le pagine Facebook e Instagram di Sergio Bonelli Editore per rimanere aggiornato.

IL SENSO DI LEMIRE PER I DISEGNATORI

Cosa rende un autore di fumetti davvero tale? È la domanda da cui parte l'editoriale di questo Preview, il filo conduttore che lega questo numero e che qui ci porta - grazie a una riflessione sul talento dell'autore canadese - a un secondo corollario: nel momento in cui si scrive una storia a fumetti, è fondamentale avere dalla propria un disegnatore il cui stile si sposi alla perfezione con quella storia. Jeff Lemire, che non è solo scrittore ma anche autore completo, è forse uno degli sceneggiatori attuali che più ha fatto proprio questo teorema. Il suo sodalizio con Dustin Nguyen, per esempio, ha portato alle tavole spettacolari viste prima nel fantascientifico *Descender* e poi nella successiva serie fantasy *Ascender,* che questo mese giunge alla conclusione. La collaborazione con Dean Ormston e con tutti i disegnatori che continuano a dare vita all'universo di *Black Hammer* ha portato alla creazione di una riscrittura del mito dei supereroi mai vista prima. E la collaborazione con Andrea Sorrentino, prima in *Gideon Falls* e ora in *Primordial* si preannuncia come l'inizio di un progetto grandioso ancora tutto da svelare. Un parterre di nomi di livello mondiale, per fumetti che hanno ottenuto e continuano a ottenere il plauso della critica internazionale e un successo di pubblico senza precedenti. Forse è difficile definire il talento, o forse semplicemente basta leggere alla voce Jeff Lemire.

GIÀ ANNUNCIATO

ASCENDER 4
di Jeff Lemire e Dustin Nguyen
104 pagine - 17 x 26 cm
colore, cartonato
ISBN 978-88-3273-736-3
€ 17,00

ASCENDER 4

Con il quarto volume di *Ascender* si concludono le vicende dell'universo narrativo creato da Lemire e Nguyen, in cui fantascienza e fantasy si sono avvicendati per creare qualcosa di unico e mai visto prima. Una serie che, volume dopo volume, ha sovvertito qualsiasi regola senza mai perdere di vista la parte più emozionale della storia, per un successo mondiale.

GIÀ DISPONIBILI

DESCENDER 1
ISBN 978-88-6543-532-8
€ 18,00

DESCENDER 2
ISBN 978-88-6543-713-1
€ 17,00

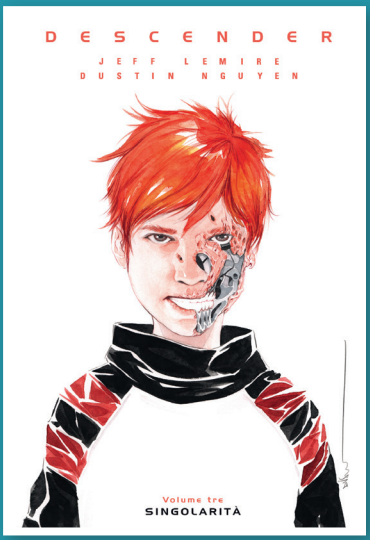

DESCENDER 3
ISBN 978-88-6543-813-8
€ 17,00

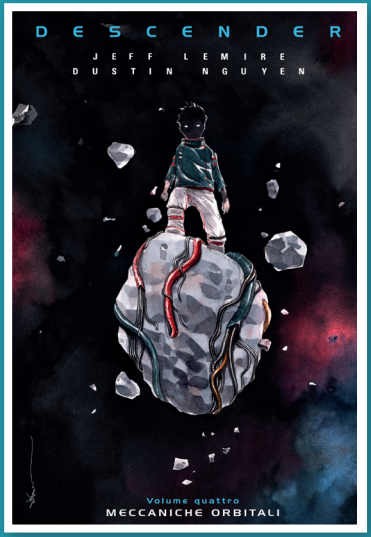

DESCENDER 4
ISBN 978-88-6543-924-1
€ 17,00

DESCENDER 5
ISBN 978-88-3273-070-8
€ 17,00

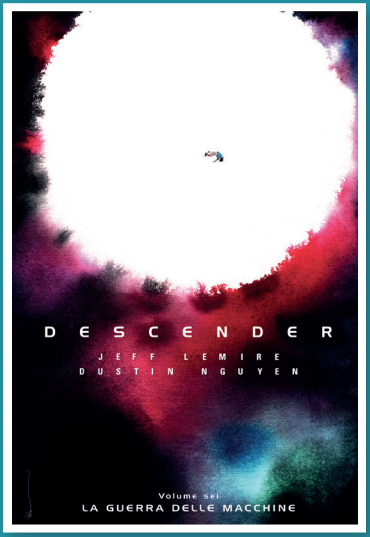

DESCENDER 6
ISBN 978-88-3273-158-3
€ 18,00

ASCENDER 1
ISBN 978-88-3273-389-1
€ 18,00

ASCENDER 2
ISBN 978-88-3273-517-8
€ 18,00

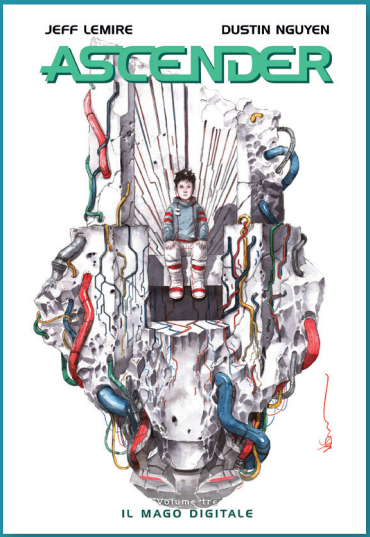

ASCENDER 3
ISBN 978-88-3273-611-3
€ 17,00

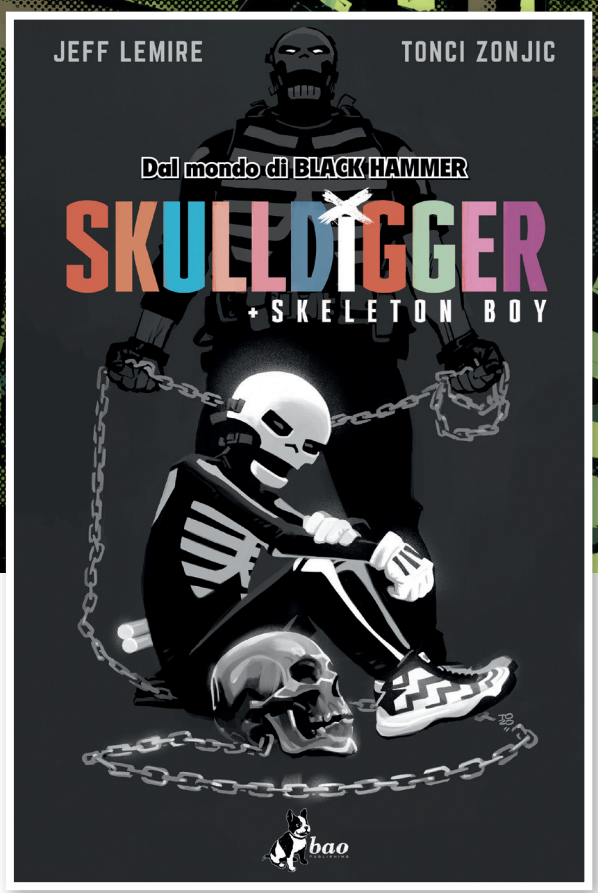

GIÀ ANNUNCIATO

SKULLDIGGER
di Jeff Lemire e Tonci Zonjic
112 pagine - 17 x 26 cm
colore, cartonato
ISBN 978-88-3273-678-6
€ 17,00

SKULLDIGGER

Di tutti i volumi spin-off dell'universo di *Black Hammer* creati da Jeff Lemire, probabilmente questo è il più cupo e intenso. Pensato originariamente perché a disegnarlo fosse lo stesso sceneggiatore canadese, è stato in seguito affidato per la parte grafica al talentuoso disegnatore croato Tonci Zonjic, che ne ha fatto un piccolo gioiello di china e storytelling estremo. Giocando con i trope del vigilante in stile anni Novanta, Lemire rimescola le carte degli stereotipi approfondendo le motivazioni dei e i legami profondi tra i personaggi principali della storia, costruendo un arco narrativo autoconclusivo affatto scontato, estremamente godibile e dal finale davvero sorprendente. Un meccanismo fumettistico di altissima precisione.

Dal mondo di BLACK HAMMER

GIÀ DISPONIBILI

BLACK HAMMER 1
ISBN 978-88-6543-824-4
€ 19,00

BLACK HAMMER 2
ISBN 978-88-6543-979-1
€ 19,00

BLACK HAMMER 3
ISBN 978-88-3273-218-4
€ 18,00

BLACK HAMMER 4
ISBN 978-88-3273-388-4
€ 19,00

SHERLOCK FRANKENSTEIN
ISBN 978-88-3273-090-6
€ 18,00

QUANTUM AGE
ISBN 978-88-3273-203-0
€ 19,00

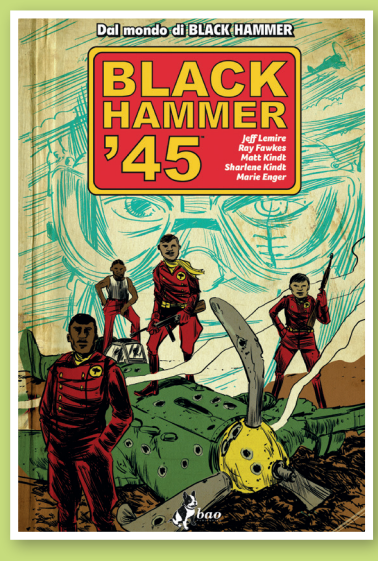

BLACK HAMMER '45
ISBN 978-88-3273-462-1
€ 17,00

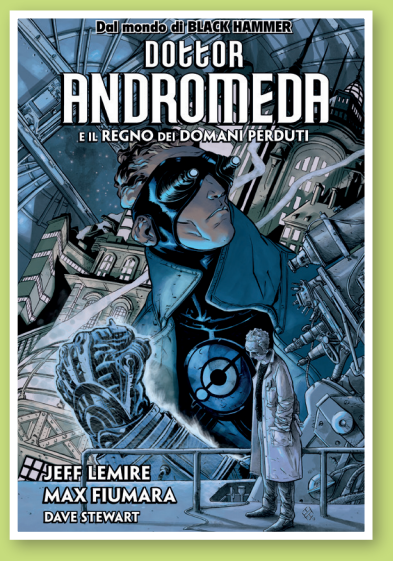

DOTTOR ANDROMEDA
ISBN 978-88-3273-337-2
€ 17,00

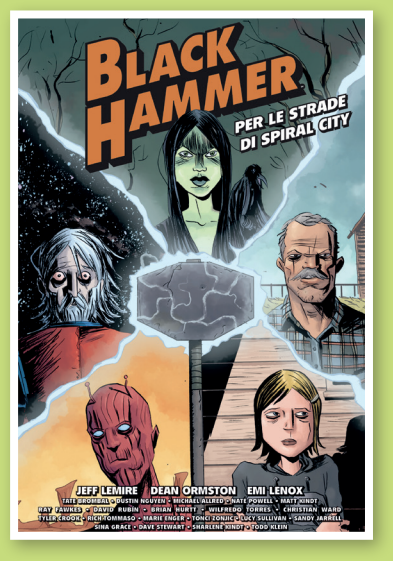

BLACK HAMMER – PER LE STRADE DI SPIRAL CITY
ISBN 978-88-3273-623-6
€ 17,00

GIÀ ANNUNCIATO

PRIMORDIAL
di Jeff Lemire e Andrea Sorrentino
160 pagine - 17 x 26 cm
colore, cartonato
ISBN 978-88-3273-756-1
€ 20,00

PRIMORDIAL

Gli anni Sessanta, il periodo della corsa allo spazio. Prima l'URSS con l'invio della cagnolina Laika, poco tempo dopo gli Stati Uniti con i due primati Able e Baker. Ma se questi animali non fossero mai morti nello spazio ma solo rapiti, e se ora stessero tornando a casa? Il team dell'acclamato Gideon Falls, composto da Jeff Lemire ai testi e Andrea Sorrentino ai disegni, torna per un titolo autoconclusivo che mescola alla perfezione fantascienza e thriller. La Guerra Fredda viene raccontata attraverso un inedito punto di vista, in una storia che è già stata definita un gioiello dello storytelling del fumetto moderno.

Lalka.
Tu?
Io... Able.
Able e Lalka.
Able e Lalka.
Come partire?
Able non sa come partire.
Eee!
--Eee Eee!
Eee!
Forse piccola scimmia non cambiamento piccolo.
Forse piccola scimmia non così piccola.
Eee, Eee!
Lalka conosce strada.
-- Ark?

GIÀ ANNUNCIATO

THE WICKED + THE DIVINE 9
di Kieron Gillen e Jamie McKelvie
168 pagine - 17 x 26 cm
colori, cartonato
ISBN 978-88-3273-737-0
€ 20,00

THE WICKED + THE DIVINE 9

Quando Gillen e McKelvie hanno dato il via alla serie di *The Wicked + The Divine,* la potenza di fuoco del progetto è stata chiara e lampante fin dal primo numero... ma nessuno immaginava potesse arrivare fino a questo punto! Si conclude la fortunata serie creata da Kieron Gillen e Jamie McKelvie, che per nove volumi ha accompagnato i lettori tra gli intrighi, gli amori e le lotte per la sopravvivenza di popstar divinità. Una serie smaccatamente pop che ci regala un finale epico e sconvolgente!

GIÀ DISPONIBILI

THE WICKED + THE DIVINE 1
ISBN 978-88-6543-825-1
€ 19,00

THE WICKED + THE DIVINE 2
ISBN 978-88-6543-909-8
€ 19,00

THE WICKED + THE DIVINE 3
ISBN 978-88-6543-926-5
€ 19,00

THE WICKED + THE DIVINE 4
ISBN 978-88-6543-988-3
€ 19,00

THE WICKED + THE DIVINE 5
ISBN 978-88-3273-329-7
€ 20,00

THE WICKED + THE DIVINE 6
ISBN 978-88-3273-339-6
€ 19,00

THE WICKED + THE DIVINE 7
ISBN 978-88-3273-404-1
€ 20,00

THE WICKED + THE DIVINE 8
ISBN 978-88-3273-584-0
€ 20,00

GIÀ ANNUNCIATO

IL ME CHE AMI NELLE TENEBRE
di Skottie Young e Jorge Corona
128 pagine - 17 x 26 cm
colore, cartonato
ISBN 978-88-3273-752-3
€ 18,00

IL ME CHE AMI NELLE TENEBRE

L'acclamato team formato da Skottie Young e Jorge Corona, autentiche superstar dopo il grande successo di pubblico e di critica ottenuto con Middlewest, torna per raccontare una favola nera che vede protagonista un'artista la cui musa ispiratrice, inizialmente accolta come una benedizione, si rivela una minaccia da cui dovrà riuscire a liberarsi. A metà tra un racconto di Stephen King e di Neil Gaiman, una metafora profonda sull'arte, la consapevolezza di sé e le conseguenze delle scorciatoie che troppo facilmente scegliamo di prendere. Un volume autoconclusivo per una storia che delizierà i lettori di Skottie Young e lascerà a bocca aperta chi non ancora conosce la potenza dei disegni di Jorge Corona.

... ED È MERAVIGLIOSO.
...
... COSA?
SPERO CHE TI PIACCIA.
SÌ!
HAI DETTO CHE LA BOTTEGHA È MOLTO ANTICA. ANCHE QUESTI, E ANCHE IO.
POSSO PORTARTI IL MONDO INTERO. QUI, CON ME.
NON SO CHE DIRE...

GIÀ DIS

MANGA ALLA YARO ABE

INGREDIENTI:
personaggi memorabili, nostalgia, amore per i dettagli, ricordi sopiti;

PER QUANTE PERSONE:
lettori di tutte le età;

TEMPO DI LETTURA:
si restringe e si dilata a seconda delle sensazioni esperite dal lettore;

PREPARAZIONE:
amalgamare testo e immagini dapprima in una tavola, successivamente aumentare il dosaggio e far diventare le tavole una storia completa. Partendo da una base di personaggi e situazioni memorabili, miscelare in maniera omogena nostalgia e ricordi sopiti per ottenere un tripudio di emozioni piacevoli. Il risultato così ottenuto porterà a un'esperienza sensoriale che attraverserà tanto il canale del gusto (*La taverna di Mezzanotte*) quanto quello del canale uditivo (*Mimikaki*) passando per il canale dei ricordi (*Maldestro dalla nascita*). Una volta completata la preparazione, impiattare il risultato in un volume della collana Aiken, il Manga secondo BAO, e leggere tutto d'un fiato da soli o preferibilmente condividendo l'esperienza con altri lettori. Una ricetta che non lascia indifferenti e che si sta diffondendo tra sempre più lettori... "Il manga alla Yaro Abe" è un successo incredibile!

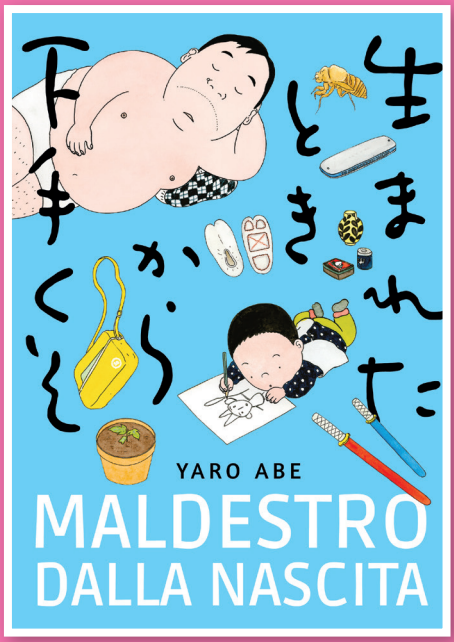

MALDESTRO DALLA NASCITA
ISBN 978-88-3273-712-7
€ 17,00

MIMIKAKI
ISBN 978-88-3273-581-9
€ 10,90

SPONIBILI

LA TAVERNA DI MEZZANOTTE 1
ISBN 978-88-3273-466-9
€ 17,00

LA TAVERNA DI MEZZANOTTE 2
ISBN 978-88-3273-515-4
€ 17,00

LA TAVERNA DI MEZZANOTTE 3
ISBN 978-88-3273-566-6
€ 17,00

LA TAVERNA DI MEZZANOTTE 4
ISBN 978-88-3273-616-8
€ 17,00

LA TAVERNA DI MEZZANOTTE 5
ISBN 978-88-3273-695-3
€ 17,00

LA TAVERNA DI MEZZANOTTE 6
ISBN 978-88-3273-753-0
€ 17,00

DEEP VACATION

DEEP VACATION
di Yi Yang
200 pagine - 15 x 21 cm, colore, brossurato
ISBN 978-88-3273-694-6, € 21,00

DIRITTO DI RESO TOTALE:
da comunicare entro e non oltre il 30/11/2022

Yi Yang, che nel 2021 aveva sorpreso i lettori con ***Easy Breezy,*** un pluripremiato e innovativo fumetto ambientato in Cina, torna con ***Deep Vacation,*** una storia che condivide alcuni protagonisti con il libro precedente. La scuola è finita, ed è tempo di gita estiva, ma non sarà una vera vacanza (perché coincide con un'alternanza scuola-lavoro presso un villaggio di pescatori) e non sarà serena, perché la misteriosa figura di un "fantasma degli abissi" rivelerà legami con un *cold case* di dieci anni prima. Riuscirà una sgangherata combriccola di studenti in preda al turbamento dei primi amori a sopravvivere alla vacanza più pericolosa della loro vita?

GLI ALTRI TITOLI IN PROMO

STARMAN
di Reinhard Kleist
176 pagine - 17 x 23 cm, colori, cartonato
ISBN 978-88-3273-734-9,
€ 21,00

DIRITTO DI RESO TOTALE:
da comunicare entro e non oltre il 31/10/2022

Per qualunque informazione sulla promozione scrivete a **simone.pappalettera@baopublishing.it**

IN FUMETTERIA A OTTOBRE 2022

Esce il 4 ottobre

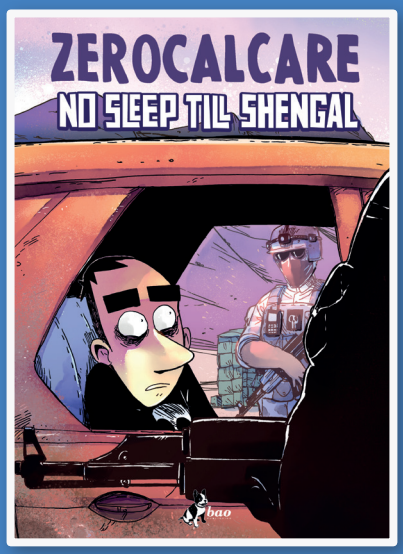

NO SLEEP TILL SHENGAL
di Zerocalcare
208 pagine - 19 x 26 cm
B/N, cartonato
ISBN 978-88-3273-749-3
€ 23,00

Esce il 7 ottobre

LA TAVERNA DI MEZZANOTTE 6
di Yaro Abe
304 pagine - 15 x 21 cm
B/N, brossurato
ISBN 978-88-3273-753-0
€ 17,00

Esce il 14 ottobre

DEEP VACATION
di Yi Yang
200 pagine - 15 x 21 cm
colore, brossurato
ISBN 978-88-3273-694-6
€ 21,00

Esce il 21 ottobre

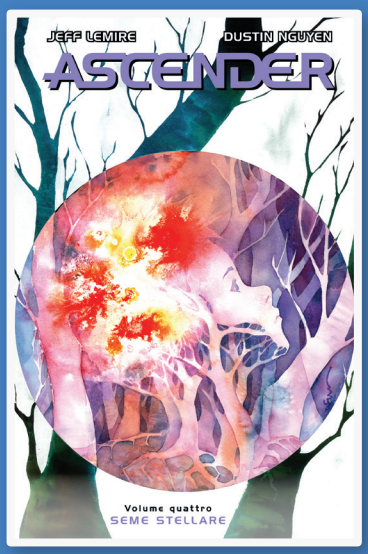

ASCENDER 4
di Lemire e Nguyen
104 pagine - 17 x 26 cm
colore, cartonato
ISBN 978-88-3273-736-3
€ 17,00

Esce il 28 ottobre

FUTAGASHIRA 7
di Natsume Ono
256 pagine - 13 x 18 cm
B/N, brossurato
ISBN 978-88-3273-751-6
€ 8,90

Esce il 28 ottobre

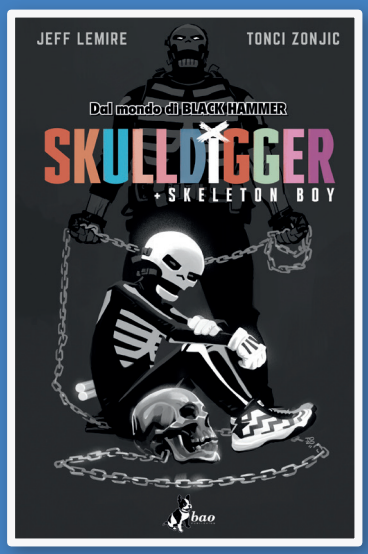

SKULLDIGGER
di Lemire e Zonjic
112 pagine - 17 x 26 cm
colore, cartonato
ISBN 978-88-3273-678-6
€ 17,00

PREVIEW ZONE!
Un grazie a tutte le fumetterie aderenti!

A.B. COMICS FUMETTI E GIOCHI • Ciriè
ACME FUMETTI & DINTORNI • Pescara
AKIBA META • Meta
AKIBA PAVIA • Pavia
ALBERTVILLE • Milano
ALCATRAZ • Rimini
ALESSANDRO LIBRERIA • Bologna
ALPHA COMIX • Cecina
ALTRIMONDI • Pordenone
ANIMUS • Acireale
ANTANI COMICS • Terni
ANTICA LIBRERIA SAVI • Pontremoli
ARKHAM COMICS AND GAMES • Cerignola
BAI-JI STORE • S.Giorgio a Cremano
BELLEVILLE • Torino
BIG BANG • Alba
BOMBER COMICS • Rivarolo Canavese
BOTTEGA DELL'AVVENTURA • Anzio
CARTOLERIA PUNTO SCUOLA • Castel San Giorgio-Sa
CARTOON CITY • San Benedetto del Tronto
CARTOONCULT TAMLATOY • Castellammare di Stabia
CASA DEL FUMETTO • Roma
CASA DEL FUMETTO • Roma
CENTRO CULTURALE I
COLLEZIONISTI DEL FUMETTO • Catania
CERBERUS • Aversa
CIGIOCO • Panezza
COMICS & DINTORNI • Firenze
COMIC SANS • Genova
COMIC'S FRIENDS • Catanzaro
COMICS COLLECTION • Catania
COMICS CORNER ASTI • Asti
COMICS CORNER GENOVA • Genova
COMICS CORNER SAVONA • Savona
COMICS POINT • Sassuolo
COMICS WORLD CANTU • Cantù
COMICSTORE S.A.S. • Potenza
COMIX CAFÉ • Grosseto
COMIX FACTORY • Caserta
COMIX21 • Battipaglia
COMIXREVOLUTION • Bergamo
COMIX LEAGUE • Treviso
COSE DA LEGGERE • Cuneo
COSMIC SHOP • ALESSANDRIA
COSMIC SHOP • FIDENZA
COSMIC SHOP - LA SOFFITTA S.A.S. • Fidenza
COSMIC SHOP • Lodi
COSMIC SHOP PAVIA • Pavia
DADIX COMICS & MANGA SHOP • Lugano
DECIMO PIANETA • Certaldo
DELIRIO ABOUT COMICS • Terni
DELTA COMICS S.N.C. • Rovigo
DISCOUNT DEL FUMETTO • ROMA
DIVAGO • Castellammare di Stabia
DOTT. COMICS & MISS MANGA • Roma
DREAM COMICS • Belluno
EDICOLA MOSCA • Roma
EDICOLA VIA FIESCHI S.N.C. • Genova
EL GATO TIGRO • Genzano di Roma
EREBOR • Fondi
ESTUS GAMES • Fucecchio
ETERNAUTA • Ravenna
FANTASIA • Mirandola
FANTA UNIVERSE • Lucca
FERMATA FUMETTO • Pistoia
FIGURIAMOCI • Torino
FORBIDDEN PLANET • ROMA
FREEKOMIX S.R.L. • Tivoli
FROOMICS • Leverano
FUMETTERIA AREA 51 • Barletta
FUMETTERIA BAZINGA! • Giffoni Valle Piana
FUMETTERIA C4 • Vittoria
FUMETTERIA COMICS WORLD DI VIGANÒ • Cantu'
FUMETTERIA DEL CASTELLO • Castelfranco veneto
FUMETTERIA ETA BETA • Forlì
FUMETTERIA IN CORSO • Brescia
FUMETTERIA MAGICOMIX • Capua
FUMETTERIA ONE PIECE • Oristano
FUMETTERIA SALERNO • Salerno
FUMETTERIA STURIELLET • Torino
FUMETTERIA TRA LE NUVOLE • Rovereto
FUMETTERIA YAMORI • Forlì
FUMETTI CHE PASSIONE • Jesi
FUMETTI STORE • Asti
FUMETTIVENDOLO • Trevenzuolo
FUMETTOLANDIA • Bari
FUMETTOLANDIA • Udine
FUMETTOLANDIA • Busto Arsizio
FUMETTOPOLI • Reggio Calabria
FUMETTOSMANIA S.N.C. • Foggia
FUNSIDE ELNOS • Roncadelle
FUNSIDE EUROMA2 • Roma
FUNSIDE GLOBO • Busnago
FUNSIDE KATANÉ • Catania
FUNSIDE LA FATTORIA • Rovigo
FUNSIDE LE PIRAMIDI • Vicenza
FUNSIDE MARCIANISE • Marcianise
FUNSIDE MILANO • Milano
FUNSIDE OSTIA • Lido di Ostia
FUNSIDE ROMA EST • Roma
GAMES & COMICS SHOP • Catania
GAMES ACADEMY AOSTA • Aosta
GAMES ACADEMY AREZZO • Arezzo
GAMES ACADEMY • Bergamo
GAMES ACADEMY • Bologna
GAMES ACADEMY • Cagliari
GAMES ACADEMY • Desenzano
GAMES ACADEMY • Legnano
GAMES ACADEMY • Mantova
GAMES ACADEMY • Messina
GAMES ACADEMY • Palermo
GAMES ACADEMY • Pescara
GAMES ACADEMY • Piacenza
GAMES ACADEMY • Pistoia
GAMES ACADEMY • Reggio Emilia
GAMES ACADEMY • Roma
GAMES ACADEMY • Varese
GAMES ACADEMY • Verona
GAMES ACADEMY • Vicenza
GAMES ACADEMY • VILLANUOVA S. C.
GASP COMICS • Fano
GIGACOMICS • Voghera
GOLDEN STORE ROMA 3 • Roma
GOOD ENOUGH • Mariano Comense
HOBBY FUMETTO • Imola
HOVISTOCOSE • Roma
IL COLLEZIONISTA • Lucca
IL COSMONAUTA • Carmagnola
IL DEPOSITO • Messina
IL FALCETTO D'ORO • Schio
IL FUMETTO • Latina
IL FUMETTARO • Cisalgo
IL MONDO DEL FUMETTO • Genova
IL POZZO DI SAN PATRIZIO • Sanremo
IL RAGNO • Pesaro
IMPREVISTI E PROBABILITÀ • Roma
INFINITY COMICS • Chiavari
INKIOSTRO • Alassio
INKOMICS • Napoli
JAKU TOYS FUMETTERIA • Roma
KABOOM • Salerno
KALEIDON • Pesaro
KARMA KOMIX • Roma
KAZUMA • Cesena
KINGDOM COMICS & GAMES • Portici
KISSA KOMICS S.R.L. • Padova
KO-HI COFFEE AND COMICS • Treviglio
L'ANTRO DEL NANO • Modena
L'ASTERISCO • Mirandola
L'EDICOLA DI IGOR • Pistoia
L'ETERNAUTA • Pisa
L'IDEA CHE TI MANCA • Rho
L'ELEFANTE LIBRERIA DEL FUMETTO • Pescia
LA BORSA DEL FUMETTO • Milano
LA BOTTEGA DEL FUMETTO • Albino
LA BOTTEGA DELLE NUVOLE • Pordenone
LA CASETTA DI MARCO FILIAGGI • Ascoli Piceno
LA FUMETTERIA DI CHU • Crema
LA FUMETTERIA DI CREMONA • Cremona
LA FUMETTERIA • Trani
LA NERDERIA • Pavia
L'ANTRO DELLA SIBILLA • Battipaglia
LA PULCE • Roma
LA SOFFITTA • Piacenza
LA TANA DEL NERD • Bisceglie
LA TANA DELLO SHINIGAMI • Pomezia
LA TAVERNA DEL FUMETTO • Cervignano del Friuli
LATITUDINE 42 COMICS • Aprilia
LA TORRE NERA • Messina
L'EDICOLA DI BAIOCCO JACOPO • Sabaudia
LE FIAMME DI POMPEI NEXT GEN • Cassano Magnago
LE TERRE DEL SOGNO • Adria
LIBERTALIA • Conegliano
LIBRERIA ACME • Ancona
LIBRERIA DEL FUMETTO COMIC HOUSE • Sarzana
LIBRERIA SEGNI D'AUTORE • Roma
LIBRERIA VERONA FUMETTI • Verona
LIBROTEKA • Trento
LORIGA FUMETTI • Cagliari
LUDICA! • Castel San Pietro Terme
MAGIA DEL FUMETTO • Valsamoggia Loc. Bazzano
MAGMAN • Trento
MANGAMANIA • Firenze
MANICOMIX - GAMES ACADEMY • Brescia
MARDI GRAS • Bolzano
MASTRO GEPPETTO MONDADORI POINT • Palazzolo sull'Oglio
MATRIX RELOADED FUMETTERIA • Ascoli Piceno
MATTONCINI FAMOSI • Dogana – San Marino
MEGA COMICS • Civitanova Marche
MODENA FUMETTO S.N.C. • Modena
MOVING RECORDS & COMICS • Villorba
N.D.V. S.A.S. - Eur Comics • Roma
NAKAMA COMICS & MANGA • Taranto
NERD PARADISE • Roma
NEVERLAND • Bari
NICOMICS • Lainate
NON SOLO FUMETTO TRE • Pontedera
NON SOLO LIBRI • Seregno
NUVOLE DI CHINA • Siena
OLIMPO DEL FUMETTO • Roma
OTHERWORLD FUMETTERIA • Torino
ORION FUMETTI • Rimini
PAGINE MISTERIOSE - LIBRI & FUMETTI • Este
PANDA COMIX • Cesena
PICK UP COMICS • Vigevano
PLANET COMICS • Arona
PLANET O • Pescia
PLAYTIME MERATE • Merate
POPSTORE BOLOGNA • Bologna
POPSTORE • Parma
POPSTORE • Torino
PRAGMA • Modica
PRINCIPIA DISCORDIA • Roma
QUINTA DIMENSIONE • Ferrara
REGGIO COMICS REBORN • Reggio Emilia
SECOND LIFE • Ragusa
SHIN CRAZY COMICS • Como
SMALLVILLE • Modugno
STAR SHOP • Arezzo
STAR SHOP • Fuorigrotta
STAR SHOP • Napoli
STAR SHOP • Ostia
STAR SHOP • Roma (via degli Scipioni)
STAR SHOP • Roma (via di Ripetta)
STAR SHOP • Verona
STAR SHOP CENTRE • Bracciano
STAR SHOP MY WORLD • Bastia
STAR SHOP MY WORLD • Bologna
STAR SHOP MY WORLD • Corciano
STAR SHOP MY WORLD • Firenze
STAR SHOP MY WORLD • Macerata
STAR SHOP MY WORLD • Perugia
STAR SHOP POINT • Agrigento
STAR SHOP POINT • Bra
STAR SHOP POINT • Empoli
STAR SHOP POINT • Frascati
STAR SHOP POINT • Milano
STAR SHOP POINT • Palermo
STAR SHOP POINT • Piove di Sacco
STAR SHOP POINT • S. Giovanni Rotondo
STAR SHOP POINT • San Pietro Vernotico
STAR SHOP POINT • Torino
STRANAGENTE • Velletri
STREGOMICS • Benevento
SUPERGULP • Milano
SUPERGULP • Mestre
SUPERMARKET DEL LETTORE • Ischia porto
SUZAKU • Treviso
TA-DA! • Città di Castello
TANA DELLE TIGRI • Bolzano
TERRE DI CONFINE • Sassari
THE KINGDOM OF COMICS • Gorgonzola
TORRE DEI MAGHI DI ACETO GIANLUCA • Formia
TSUNDOKU COMICS • Negrar di Valpolicella
VERTIGO COMIC SHOP • Pioltello
VIDEO ACTION • Canegrate
WE WILL NERD YOU • Foggia
WoT – WASTE OF TIME • Milano
ZAINETTO PRATICO DI HEWARD • Bracciano
ZONA MISTA • Quartu Sant'Elena

Vuoi aderire all'iniziativa e diventare anche tu una Preview Zone? Ti basterà contattare il tuo distributore di fiducia!